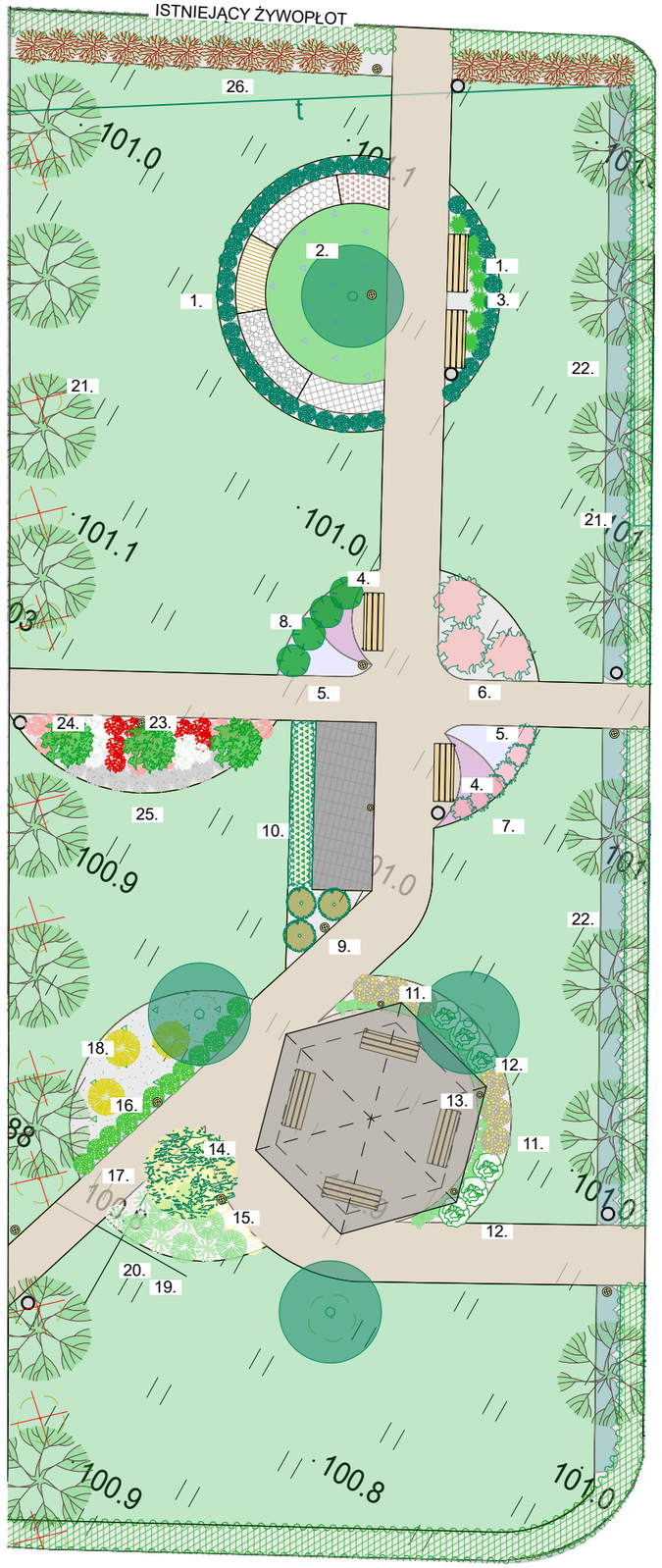

ISTNIEJĄCY ŻYWOPŁOT

LISTA PROPONOWANYCH ROŚLIN

Rabata przy ścieżce sensorycznej:
1. Lawenda
2. Bodziszek 'Rozanne'
3. Rozplenica 'Little Bunny'

Rabata przy pomniku:
4. Wrzosiec
5. Wrzos
6. Rododendron
7. Azalia japońska
8. Pieris japoński
9. Kosodrzewina 'Pumilo'
10. Laurowiśnia w formie żywopłotu

Rabata przy tężni solankowej:
11. Forsycja
12. Hortensja Annabelle
13. Turzyca ' Ice Dance'
14. Złotokap
15. Tawuła japońska 'Golden Princess'
16. Runianka jako podsadzenia
17. Przywrotnik ostroklapowy
18. Cyprysik groszkowy
19. Rozchodnik okazały 'Stardust'
20. Rozplenica 'Hameln'

Rabata wzdłuż parkingów:
21. Katalpa 'Nana'- aleja w rostawie co 5 m
22. Jałowiec płożący 'Wiltonii'
Istniejący żywopłot z bukszpanu

23. Grab fastigiata- w rostawie co 3 m
24. Tawułka Arendsa- różne kolory
25. Tawuła japońska 'Japanese Dwarf'

26. Dereń biały

LEGENDA

- istniejące drzewa
- drzewa przeznaczone do wycinki
- projektowane lampy, wys. 1m- szt. 10
- projektowane oświeltenie punktowe- szt. 4
- projektowane ławki- szt. 8
- projektowane kosze na śmieci- szt. 7

JEDNOSTKA PROJEKTOWA

PRZEDSIĘBIORSTWO BUDOWLANE TEMPUS SP. Z O.O.
LASOCICE, ul. SZKOLNA 16
64-100 LESZNO
NIP 697- 22- 25- 959
e-mail: tempus@tempus.pl
www.tempus.pl

OBIEKT

ZAGOSPODAROWANIE TERENU O MAŁĄ ARCHITEKTURĘ I TĘŻNIE SOLANKOWĄ ALTANOWĄ
jednostka ewidencyjna 301305_2
obręb ewidencyjny 0011
działka ewidencyjna 1346/6

INWESTOR

GMINA ŚWIĘCIECHOWA
ul. Ułańska 4
64-115 Święciechowa

NAZWA RYSUNKU

PROJEKT ZAGOSPODAROWANIA ZIELENI I MAŁEJ ARCHITEKTURY

Niniejszy projekt jest chroniony prawem autorskim. Przedsiębiorstwo Budowlane TEMPUS Sp. z o.o., zgodnie z Ustawą z dnia 4 lutego 1994 r. o prawie autorskim i prawach pokrewnych, zastrzega sobie prawa autorskie i zakazuje bez jego wiedzy i zgody powielania i wykorzystywania tego projektu do celów niezgodnych z jego przeznaczeniem.

PROJEKTANT KONSTRUKCJA	inż. Tomasz Kaczmarek Uprawnienia nr WKP/0279/PWOK/09 w specjalności konstrukcyjnej		SKALA 1:200

DATA OPRACOWANIA	BRANŻA	STRONA	NR RYS.
LIPIEC 2024	KONSTRUKCYJNA	18	3